



Técnico Profesional en Enfermería

Ser un técnico en enfermería es el **primer paso de mi vocación**



La salud **necesita** de todos

Perfil de egreso

El enfermero general bilingüe adquiere competencias científicas para dar un cuidado holístico mediante una actitud humanista, ética y de responsabilidad; y está capacitado en técnicas específicas en el marco del desarrollo científico, tecnológico y de ciencias humanas.

Plan de estudios (6 semestres)

<p>1</p> <ul style="list-style-type: none"> Anatomía y fisiología I Fundamentos de enfermería I Microbiología y parasitología Didáctica en enfermería Taller de lectura y redacción Terminología clínica Inglés I 	<p>2</p> <ul style="list-style-type: none"> Anatomía y fisiología II Fundamentos de enfermería II Bioquímica Introducción a enfermería médico quirúrgica Salud pública y ecología Psicología Inglés II Prácticas hospitalarias I 	<p>3</p> <ul style="list-style-type: none"> Enfermería médico quirúrgica I Patología médico quirúrgica I Enfermería comunitaria Farmacología I Epidemiología y estadística en enfermería Ética y deontología en enfermería Computación I Prácticas hospitalarias II
<p>4</p> <ul style="list-style-type: none"> Enfermería materno infantil Enfermería médico quirúrgica II Patología médico quirúrgica II Obstetricia y ginecología Farmacología II Nutrición Computación II Prácticas hospitalarias III 	<p>5</p> <ul style="list-style-type: none"> Enfermería cuidados intensivos I Enfermería pediátrica Enfermería geriátrica Pediatría Bioética y genética Investigación documental en enfermería Proceso enfermero Prácticas hospitalarias IV 	<p>6</p> <ul style="list-style-type: none"> Enfermería cuidados intensivos II Enfermería psiquiátrica Psiquiatría Administración de los servicios de enfermería Bases legales en enfermería Seminario de titulación Prácticas hospitalarias V Plan de negocios para el área de la salud



Damos de alta a **buenos** enfermeros

Bolsa de trabajo en el **extranjero**

TALENTORANGE

EaglePass

Vinculación hospitalaria

Hospitales públicos

- Hospital General del Sur
- Hospital General del Norte
- Hospital de la Mujer
- Hospital Universitario de Puebla
- Hospital del ISSSTEP
- Hospital del Niño Poblano
- Centros de salud urbanos de la Secretaría de Salud
- Hospital Psiquiátrico Dr. Rafael Serrano
- Asilos y Casas de Descanso del Adulto Mayor
- Hospital Militar
- Instituto Mexicano del Seguro Social (IMSS)

Hospitales privados

- Hospital Ángeles
- Hospital Betania
- Hospital La Paz
- Hospital Puebla
- Beneficencia Española
- Christus Muguerza UPAEP

Termina tu preparación en **3 años + 1 año** de servicio social



Requisitos de ingreso

- Certificado de secundaria original y copia.
- Acta de nacimiento original y copia (actualizada).
- 2 cartas de recomendación originales (escuela o trabajo).
- Curp original y copia actualizados.
- 12 fotografías tamaño infantil blanco y negro, frente despejada y fondo blanco (auto-adheribles).
- Comprobante de domicilio (actualizado).
- Certificado de salud únicamente otorgado por la Secretaría de Salud.

Mercado laboral

- Hospitales y centros de salud
- Asilos y casas de descanso
- Cuidados del paciente a domicilio
- Escuelas y guarderías

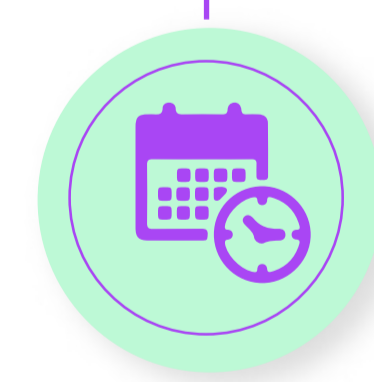

Horarios: **Matutino de 8 h a 14 h**
Vespertino de 15 h a 20 h

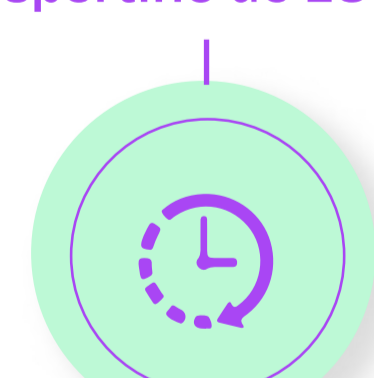

Termina tu preparación en **3 años + 1 año** de servicio social



Modalidad Presencial

Certificaciones

- Certificación en inglés por **ETS TOEFL ITP** - Número de incorporación **INC 15150635**

La prueba para evaluar el idioma inglés en no nativos, útil para nuestros futuros enfermeros en ámbitos académicos y médicos.

- Certificación Microsoft
- Certificación en ISO 9001:2015 Sistemas de Gestión de Calidad

RVOE-SEP-3-SEO/019/16-DEPMS/002/16
C.C.T. 21PET0314X

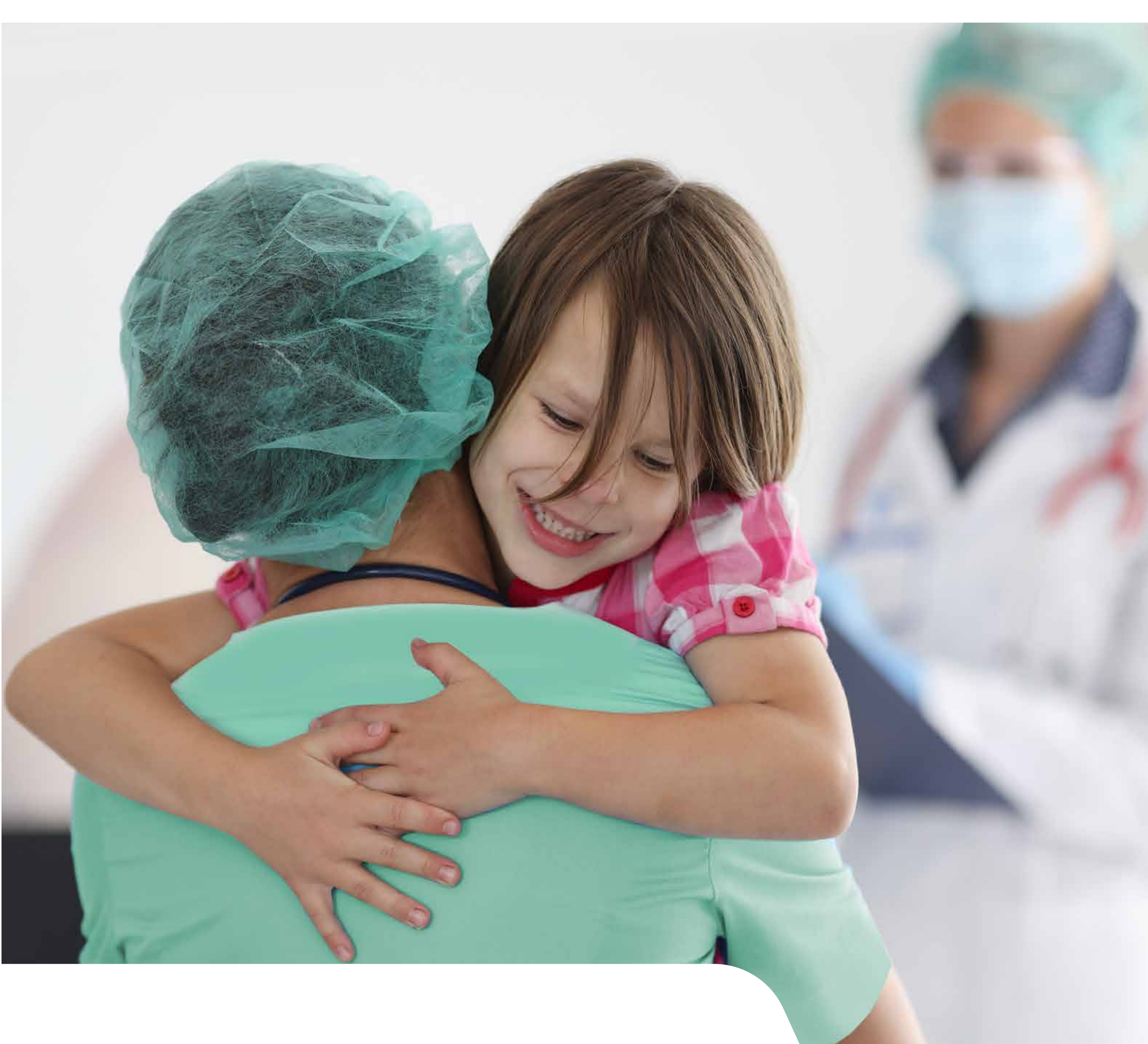

Escuela de Enfermería **Angelópolis**

#somoseea

www.eea.edu.mx



@eeangelopolis

Av. 11 Sur #1708, Torre C, Col. Centro,
C. P. 72000, Puebla, Pue.
Tel. +52 (222) 482 7882 | (222) 467 5377
WhatsApp +52 (222) 610 6383
Correo admisiones@eea.edu.mx

CERTIFICACIÓN EN ISO 9001: 2015
SISTEMAS DE GESTIÓN DE CALIDAD

