

Licenciatura en enfermería

Estudiar enfermería es crecer cuidando a los demás



Lo valioso de aprender a cuidar

Perfil de egreso

Un egresado de la **EEA** interviene y supervisa la correcta aplicación de los principios enfermeros en áreas hospitalarias o ambientes particulares hacia el paciente para fortalecer su bienestar; siguiendo los estándares de calidad para mantener la salud y el sentido humano que lo caracteriza. Participa en la aplicación de medidas de vigilancia sanitaria y atención epidemiológica, para mantener informadas a las instancias de salud municipales o estatales y asume un rol en el trabajo de equipo interdisciplinario, mediante acciones específicas del proceso enfermero con calidad total.



Plan de estudios (8 semestres)

- 1**
- Anatomía y fisiología I
 - Embriología y genética I
 - Bioquímica
 - Teorías de la enfermería
 - Fundamentos de enfermería
 - Lectura y redacción I
 - Terminología clínica

- 2**
- Anatomía y fisiología II
 - Embriología y genética II
 - Microbiología y parasitología
 - Proceso enfermero
 - Ecología y salud
 - Lectura y redacción II
 - Prácticas clínicas I

- 3**
- Patología
 - Médica I
 - Didáctica en enfermería I
 - Nutrición y dietología
 - Salud pública
 - Sociología
 - tics I
 - Inglés I
 - Prácticas clínicas II

- 4**
- Patología quirúrgica II
 - Didáctica en enfermería II
 - Farmacología I
 - Enfermería obstétrica I
 - Psicología social
 - tics II
 - Inglés II
 - Prácticas clínicas III

- 5**
- Metodología de la investigación
 - Enfermería pediátrica
 - Farmacología II
 - Enfermería obstétrica II
 - Enfermería Médico Quirúrgica I
 - Administración de los Servicios de Salud I
 - Inglés III
 - Prácticas clínicas IV

- 6**
- Metodología de la investigación II
 - Ética y bioética
 - Enfermería geriátrica
 - Enfermería médico quirúrgica II
 - Administración de servicios de salud II
 - Inglés IV
 - Prácticas clínicas V

- 7**
- Seminario de titulación I
 - Legislación en enfermería
 - Psiquiatría
 - Enfermería médico quirúrgica III
 - Enfermería de urgencias y desastres I
 - Enfermería de cuidados intensivos I
 - Prácticas clínicas VI

- 8**
- Seminario de titulación II
 - Enfermería de psiquiatría
 - Enfermería de urgencias y desastres II
 - Enfermería de cuidados intensivos II
 - Residencia en enfermería VII

Termina la carrera en **4 años** + **1 año** de servicio social

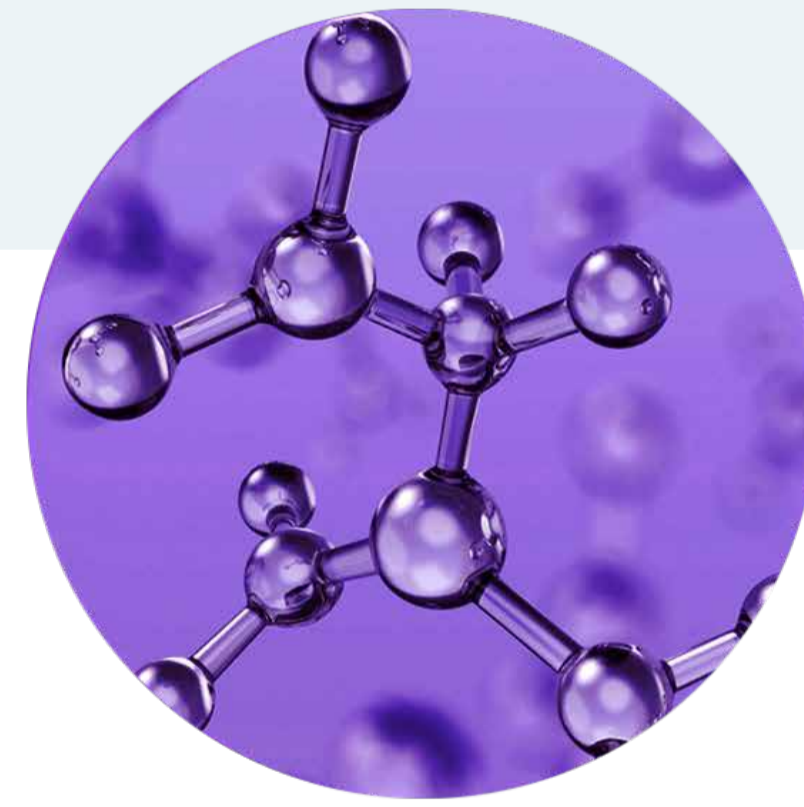
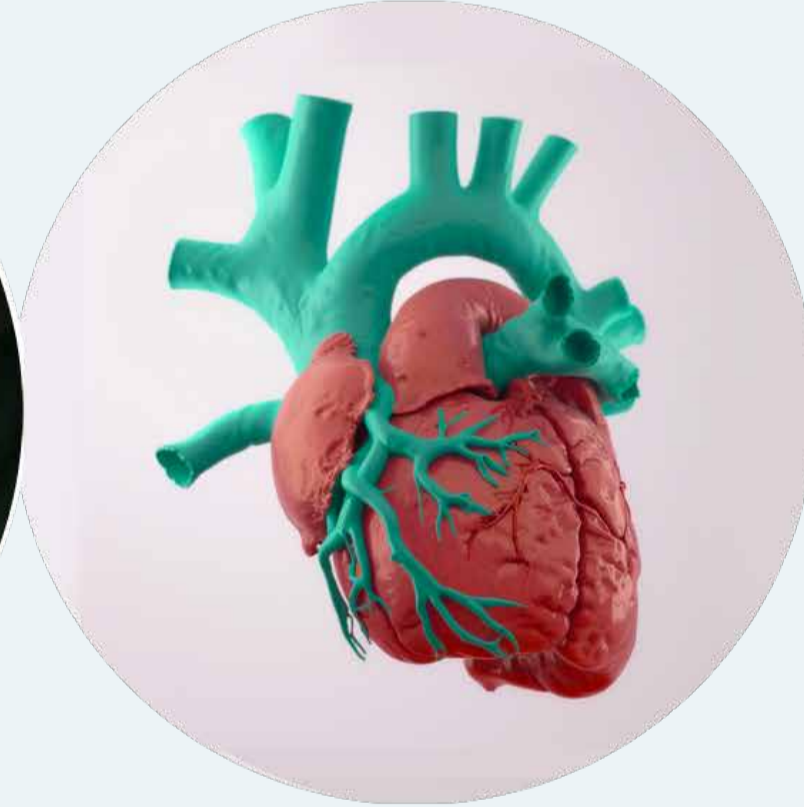

Requisitos de ingreso

- Certificado de secundaria original y copia.
- Certificado de bachillerato original y copia.
- Acta de nacimiento original y copia (actualizada).
- 2 cartas de recomendación originales (escuela o trabajo).
- CURP original y copia actualizados.
- 12 fotografías tamaño infantil blanco y negro, frente despejada y fondo blanco (auto-adheribles).
- Comprobante de domicilio (actualizado).
- Certificado de salud únicamente otorgado por la Secretaría de Salud

Mercado laboral

- Hospitales y centros de salud
- Asilos y casas de descanso
- Cuidados del paciente a domicilio
- Escuelas y guarderías

Horarios:
Matutino de 7:00am a 14:00hrs
Vespertino 14:00 hrs a 20:00 hrs

4 años + 1 de Servicio Social

Modalidad Presencial

Certificaciones

Certificación en inglés por **ETS TOEFL ITP** - Número de incorporación **INC 15150635**

La prueba para evaluar el idioma inglés en no nativos, útil para nuestros futuros enfermeros en ámbitos académicos y médicos.

Certificación **MICROSOFT**
Certificación **EN ISO 9001:2015 Sistemas de Gestión de Calidad**

RVOE SEP-SES/21/114/01/2153/2018
C.C.T. 21MSU0052H

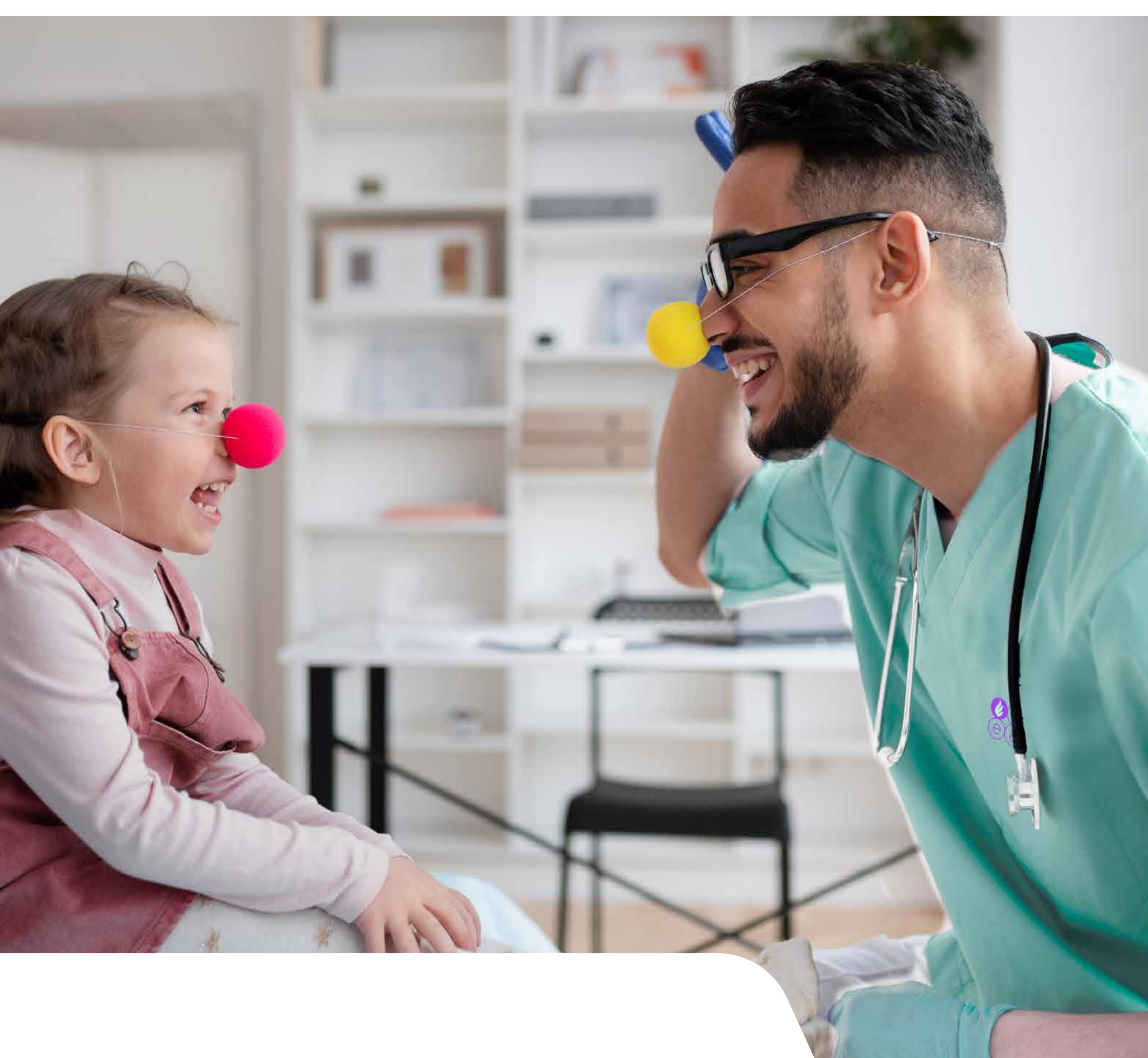

Escuela de Enfermería **Angelópolis**

#somoseea

www.eea.edu.mx



@eeangelopolis

Av. 11 Sur #1708, Torre C, Col. Centro,
C. P. 72000, Puebla, Pue.
Tel. +52 (222) 482 7882 | (222) 467 5377
WhatsApp +52 (222) 610 6383
Correo admisiones@eea.edu.mx

CERTIFICACIÓN EN ISO 9001: 2015
SISTEMAS DE GESTIÓN DE CALIDAD

